

わみつが

No. 282

Monthly Public Magazine

かみつが

<https://jakamituga.jp/>
e-mail kamituga@ja-kamituga.or.jp

2022
10
October



特集 小林直売所・ふれあいプラザが
オープンしました



SMILE MONKEYS

豊かな明日へ 地域と共に



「自己改革」や「SDGs」に関する記事はアイコンをつけて紹介しています。

かみつが

おびにおん

O P I N I O N

『女性の視点でJAに新たな風を』



上都賀農業協同組合 理事
信用共済委員会

いしかわ せつこ
石川 節子

今期より女性理事として選任され、2年目を迎えることができました。

家では水稲とスッキーニを栽培しています。私個人としては、鹿沼市農協職員として28年間JAに勤務後、かみつが女性会において会長という役目を4年間果たしてまいりました。

近年、日本の農業就業人口は、減少傾向にあります。また、農業者の年齢も高齢化が進んでいるのが現状です。農業者人口の半数近くが女性だと聞いたことがあります。女性農業者の力なくして、日本の農業は成り立たない状況にあると思います。JA組織の中の「女性会」は、農家である人、そつでない人が気軽に参加できる組織です。地域の女性の皆様が女性会活動に参加し、JAを知ってもらうことでJA利用につながるきっかけになることを望みます。女性会のあり方も、今のニーズにあった女性会に変わりつつあります。組合員はじめ地域の皆様にJA事業の利用拡大をめざして、女性ならではの視点と柔軟性を持って、まい進していきたいと思っております。

『女性の声の代弁者として』



上都賀農業協同組合 理事
総務企画委員会

ふくだ とみこ
福田 登美子

今期より理事に就任し1年が過ぎました。家では、水稲と四季折々の露地野菜を栽培しております。

嫁いで間もなく姑から「農協婦人部」（JA女性会）への勧めがあり、加入して様々な経験をさせていただきました。活動の中で、どんな状況にあっても創意工夫し、明るく前向きに根気強く乗り越える女性達の姿を目にできました。

こうした女性のパワーが縁の下の力持ちとなって、日々の生活を守り、農業をしっかり支えてこられたと思います。

就任1年でまだまだ微力ですが、農家を取り巻く状況が厳しい中にあっても明るく乗り越えようとする女性たちの声を発信し、女性目線でもり豊かな地域社会、暮らしを手に入れられるよう、尽力したいと考えております。

かみつが

CONTENTS

No.282
[10月号]
2022.10.1

JA
KAMITSUGA

02

表紙

令和4年産米集荷開始

かみつがおびにおん

上都賀農業協同組合 理事

信用共済委員会

石川 節子

上都賀農業協同組合 理事

総務企画委員会

福田登美子

あぐりNOW

令和4年産米の概算金が決定しました

特集

小林直売所・ふれあいプラザがオープンしました

TOPICS

健康百科

『ぜんそくとくすり』

上都賀総合病院 薬剤部 薬剤師

伊東 睦曜

知りタイガーのJA虎の巻

営農情報

あぐりツシュ

栃木市西方町本郷 鈴木 悠太さん

01

02

03

04

06

08

09

10

令和4年産うるち米の概算金について

- ◆コロナ禍により全国的に令和2年産米・令和3年産米の持越在庫が大量に発生しているため、JAグループ栃木では主食用米から飼料用米への作付転換推進に積極的に取り組みましたが、民間在庫量は適正在庫水準を大幅に上回り、需給緩和は継続することが必至の状況にあります。
- ◆こうした状況のなかで、令和4年産米の概算金については、現時点で支払い可能な最大水準で設定しました。
- ◆栃木県産米をご愛顧いただいている消費者・販売先へ安定的にお米をお届けするため、JAへの出荷をお願いいたします。
- ◆なお、農水省からの指摘により、概算金単価にはJA手数料が含まれています。JA手数料は、概算金口座振り込み時に検査手数料等と共に控除いたします。



- ☺ JA米の要件を満たしたお米の概算金は、一般米より60kgあたり500円高です。(JA米の入庫期限は令和4年12月末までになります)
- ☺ 主食用米のばらの概算金は、紙袋の概算金単価より60kgあたり120円高です。
- ☺ 令和5年1月1日以降に出荷された米穀については、60kgあたり一律1,000円引きになります。

あぐり
なう
NOW

JAかみつが 令和4年産米の概算金単価表

水稻うるち玄米概算金

単位：円 / 30kg

品 種 名	等 級	J A 米		一 般 米	
		紙 袋	ばら玄米	紙 袋	ばら玄米
コシヒカリ ミルキーQueen	1	5,250	5,310	5,000	5,061
	2	4,950	5,010	4,700	4,761
	3	4,450	4,512	4,200	4,260
なすひかり	1	4,750	4,812	4,500	4,560
	2	4,450	4,512	4,200	4,260
	3	3,950	4,011	3,700	3,762
とちぎの星	1	4,650	4,710	4,400	4,461
	2	4,350	4,410	4,100	4,161
	3	3,850	3,912	3,600	3,660
あさひの夢	1	4,500	4,560	4,250	4,311
	2	4,200	4,260	3,950	4,011
	3	3,700	3,762	3,450	3,510
上記以外の品種	1	—	—	4,150	4,212
	2	—	—	3,850	3,912
	3	—	—	3,350	3,411

【農家組合員の皆様へ】
令和4年産米の
概算金が決定しました



令和4年産米集荷開始



令和4年産のお米はもう食べましたか？と言わんばかりに広がる黄金色の穂。今年も順調に刈り取りが行われ、JA職員らによる米の検査により、品質の良い、安心安全なお米を消費者へお届けしています。

今月の表紙

- フルーツパラダイス — 11
- Happy Dream (はぴーどリーむ) — 12
- 日光市小林 手塚 桜子ちゃん、遙斗くん
- 今月のRECIPE(レシピ)
- LETTERS — 12
- おたよりひろば・みんなの作品
- まちがいがさし
- かみつが通信 — 13
- インフォメーション — 14
- 裏表紙 — 16



小林直売所・ふれあいプラザが オープンしました！

JAかみつがは9月1日、日光市小林で小林直売所・ふれあいプラザのオープンセレモニーを行いました。JA常勤役員、地元理事らが出席し、オープンを前にテープカットを行いました。

同直売所は、支店再編により廃止された小林支店に下屋を設置するなど改装を行い、これまで小林農産物直売所組合が運営してきた直売所をJAが継承して運営していきます。



小林地区は米どころとして有名で、地元産米として販売している「神獅子米」は大変好評です。また、地元で生産されている農産物はもちろん、米粉パンなどの加工品も人気商品です。



店内には、ふれあいプラザ（金融相談サービス施設）を併設し、農産物直売所と金融相談施設が一体となっています。さらなる販売品の拡充、日用品なども取り揃えて地域の拠り所を目指します。





多くの来場者で
会場は賑わいました

9月3日、4日にはオープンイベントが行われました。地元産のお米や農産物などの粗品が来場者に無料で振る舞われたり、小林地区伝統の獅子舞が披露されたりと、イベントを盛り上げました。



4日は、小林獅子舞保存会の獅子舞が演舞を披露しました。獅子舞が登場すると来場者からも歓声が上がり、迫力ある演舞に視線が釘づけとなりました。獅子舞の披露は地域活性化に繋げていこうと7月12日に開催された小林地区運営員会で決定しました。



皆様のご来店をお待ちしています。

●小林直売所●
日光市小林 2805-1 TEL.0288-26-8411
営業時間：8:00～16:30（年末年始を除き年中無休）
●小林ふれあいプラザ●
日光市小林 2805-1 TEL.0288-26-8031
営業時間：9:00～16:00（土・日・祝日休み）





集荷場で作業する生徒ら



花き集荷場の仕事を体験

日光市の「放課後等デイサービストム・ソーヤー②」は8月2日、日光営農経済センター花き集荷場で、花の仕分け、出荷作業等の体験を行い、続いて森友直売所スマイル館を見学しました。

同施設は、小学校1年生から高校3年生の生活能力向上のための訓練等を継続的に行い、集団生活への適応訓練等を支援する療育の場です。今回は農業関係、地域密着型の事業を展開するJAの業務を学ぼうと職業体験が実施されました。

農業関係への就職を希望する生徒は「他の作物も興味があるので、また体験してみたい」と話しました。



生育状況を確認する会員



研究会でニラ生育状況を確認

JAかみつが日光青果協議会日光にら専門部会に所属する若手生産者を中心に構成される研究会は7月29日、日光市内の生産者ほ場2か所で、現地検討会を開きました。

ほ場では、生産者の栽培管理状況の情報を共有し、定植後の生育状況や追肥時期、使用農薬について意見交換を行いました。

長島完治部会長は「しっかりとした株養成ができるようにほ場管理を行おう」とあいさつしました。



生育状況を確認する参加者



大豆の生育、肥料の効果を確認

JAかみつが日光大豆部会は8月23日、日光市内の部会員のほ場2か所で現地検討会を開き、生育状況の確認や今後の栽培管理について検討しました。部会員、上都賀農業振興事務所、全農とちぎ、肥料・農薬メーカーら22人が参加しました。

同会では、部会のほ場に合ったオリジナルブレンドのBB肥料を開発し、基肥として今作から取り入れました。肥料成分の最適化による経費削減、収量と品質の向上を図ることによって、生産者手取りの増加を目指します。

検討会では、肥料の成果も確認し、情報共有につとめました。



飾りをつける会員と職員



短冊にコロナ終息の願いを込めて

JAかみつが鹿沼女性会南部中央支部南摩班は8月3日、地域活性化の活動として、旧南摩支店で七夕飾りを行いました。会員、JA職員の飾り付けにより笹を彩りました。

短冊には、地元小学校の児童らが「コロナが早く終わりますように」「たくさんお出かけできますように」など願いを込めて書いたものが飾られました。





分化状況を確認する職員



花芽顕鏡で生育状況を確認

JAかみつがいちご青年部は9月6日、南部営農経済センターで、花芽分化顕鏡の報告会を行いました。8月下旬から同部員らが育苗中の苗を持ち込み、JA職員や上都賀農業振興事務所担当者が花芽分化状況を確認し、報告しました。

今年産の分化状況は、ばらつきが見られるものの、順調に推移しています。また、病害虫の発生も少ないことが確認されました。今回の調査をもとに定植のタイミングを十分に見極め、計画出荷と収量の安定につなげていきます。



湿式集塵機の前で引渡式を行った青木組合長(左)



南上野カントリーエレベーター 湿式集塵機更新工事引渡式

9月1日、穀類乾燥調整施設「南上野カントリーエレベーター」で湿式集塵機更新工事の引渡式が行われました。「湿式集塵機」とは、カントリーエレベーター(乾燥・貯蔵・調製を一環して行う共同利用施設)に設置されている粉塵を水の水力で捕集する設備で、老朽化に伴い、更新工事を行いました。

引渡しには、JA役員、米麦担当職員、全農とちぎ、株式会社サタケらが出席し、施工業者による工事概要説明、現場確認が行われました。

無事に引渡しを受けた青木孝雄組合長は、「今回、新たな設備に更新したことにより、カントリーエレベーター利用者にとって信頼される集荷体制に取り組んでいきたい」とあいさつしました。



優勝した鈴木康子さん(左)と
年金友の会会長の赤羽初男さん



地域の垣根を越えてグラウンドゴルフ大会

JAかみつが年金友の会は9月7日、出会いの森公園で第1回年金友の会グラウンドゴルフ大会を開きました。これまで、鹿沼、日光、栗野、西方地区で競技が行われていましたが、今回初めて合同での大会となり、84名の会員が参加しました。地域の垣根を越えて会員同士が交流することを目的としています。

競技の結果、優勝は鹿沼地区の鈴木康子さん(プラチナ賞も受賞)となりました。鈴木さんは「優勝できてとても嬉しい。一緒に回った方たちのおかげで楽しく競技ができました」と喜びの声をあげました。



自作したヘアターバンを持つ女性大学生



第7期かぬま女性大学開校式・第一回講座

JAかみつがかぬま女性大学は9月5日、JAかみつが本店で、「第7期かぬま女性大学」開校式を行いました。今期は36名の受講申込がありました。かぬま女性大学は、女性会員と地域女性がさまざまな講座を通して教養を深めることを目的としています。開校式終了後は、「余り布リメイク講座ヘアターバン作り」が行われ、出席者が色とりどりの布を使って自作しました。

参加者は「掃除や料理の時、簡単に髪をまとめられるので便利」と話していました。





上都賀総合病院
薬剤部 薬剤師

伊東 睦 曜

「吸入薬」

喘息（ぜんそく）は、気道が狭くなり、咳や痰がおおくなり息苦しさや「ゼーゼー」「ヒューヒュー」という喘鳴（ぜんめい）が出現する病気で、重症化すると入院して治療することもあります。

喘息には子供の時に発症するタイプと大人になって発症するタイプがあります。前者では、ダニ・ハウスダスト・花粉によるアレルギー反応が多くの原因とされています。後者では、タバコ・ストレス・大気汚染など環境的原因が関与していると考えられています。したがって、日ごろから環境整備をしっかりとしておくことが喘息の発症予防につながります。

喘息には「発作が起こらないようにする薬」と「発作をしずめる薬」があります。喘息という吸入薬がイメージされます。吸入薬は気道・肺に直接薬が行き届いて効果が発現します。内服薬などのように全身に吸収されないため、副作用が出にくいという利点もあります。吸入薬を使う上での注意点がります。吸入後につがいをしっかりと行ってください。

薬の成分が口の中に残ると喉の調子を悪くしたり、声がかすれる、イガイガする、口腔カンジダ症（口の中に白いできもの）などの副作用を引き起こすことがあります。医師の指示どおりに吸入を行うことが大切です。指示された回数以上に吸入を行ってしまうと、正しい効果が得られないばかりか、副作用のリスクが高まる危険性があります。使用方法が曖昧なまま使用を続けたり、慣れてきて手順が雑になってしまったりすると、正しく使用していると自分では思っている、実はしっかりと吸入できていないということもあるかもしれません。そのため吸入薬の使い方について、定期的に声掛けをすることも行っていきます。

喘息の治療薬は進歩しておりより使いやすいように吸入器も工夫されています。それぞれ、患者さんの症状や背景に合わせて、適切な吸入薬が処方されますので、ご自身が抱えている不安や要望などは、主治医にしっかりと相談するようにしてください。

知りタイガーの JA 虎の巻



第29回
JA全国大会決議
JAグループの実践

【今回のテーマ】



地域農業の活性化には、農業現場やJA運営でも女性の活躍が欠かせないよね。JAでは、どんな取り組みをすすめているの？



全国のJAが、農業現場での女性の活躍を促進するため、スマート農業の推進や、家族みんなで働きやすい環境を話し合って定める「家族経営協定」締結のサポートに取り組んでいます。

また、JA運営にも女性の意見を積極的に取り入れるため、役員、正組合員、総代などの女性比率の目標を定めて、その達成に向けた方針の策定や環境づくりをすすめています。

JAは、地域での女性活躍に向け、これまで以上に多角的な支援を展開します！

女性のJA運営参画3目標の実績

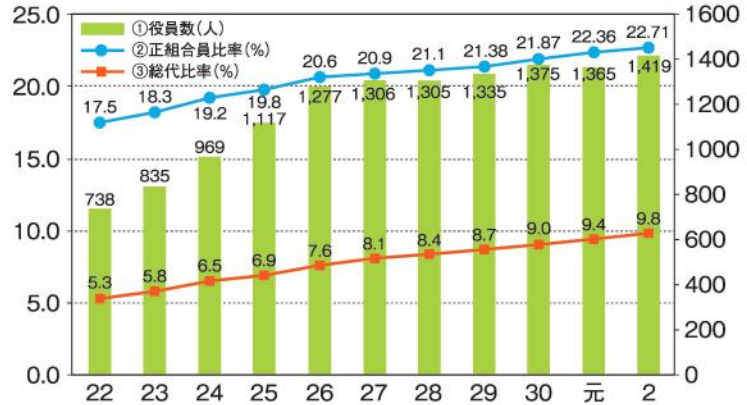

耕そう、大地と地域の未来。

日光市で、にら・いちごの新規就農研修生募集中!

日光市では、令和5(2023)年4月から始まるにらの新規就農研修生を募集しています。そこで、就農希望者がにらの栽培をイメージできるよう、栽培研修体験会を開催します。

現役にら生産農家のほ場見学や収穫・出荷調整作業を体験してみませんか。日光市において、にらの就農に興味のある方、就農したい方やにらの栽培に興味のある方は、是非ご参加ください。



また、いちごの新規就農研修生についても、今後募集を開始します。体験会は開催しませんが、いちごの栽培に興味のある方は、日光市の窓口までお問い合わせください。

開催日時

日光市にら会場

令和4(2022)年11月19日(土曜日) 9時30分～12時00分

※雨天決行

集合場所・体験会場

日光市にら会場

JAかみつが日光営農経済センター、日光市内にら生産者ほ場

※新型コロナウイルスの感染予防のため、マスク着用のうえ自家用車でお願いします。

申込期限

日光市にら会場

令和4(2022)年11月4日(金曜日)まで

申込先

日光市 観光経済部 農林課 農政係

TEL:0288-21-5171

※研修生募集に関する問い合わせは、日光市の窓口までお願いします。

※就農関連情報については、上都賀地域就農支援ネットワーク会議までお問い合わせください。



上都賀農業振興事務所 経営普及部 経営指導担当 TEL:0289-62-6125

[上都賀農業振興事務所より]

新規出荷者募集中!!

JAの直売所に出荷してみませんか?



JAかみつがの奈佐原直売所、森友直売所スマイル館、落合直売所、小林直売所では農産物の出荷者を募集しています。皆さんが生産した農産物を販売してみませんか? 申込方法や条件など詳しくは下記まで問い合わせください。

●奈佐原直売所

住所: 鹿沼市奈佐原町527
☎0289-75-3311

●森友直売所スマイル館

住所: 日光市森友923-3
☎0288-25-5050

●落合直売所

住所: 日光市文挾町423-3
☎0288-27-2662

●小林直売所 New

住所: 日光市小林2805-1
☎0288-26-8411

営農 トピックス

8月18日、令和4年度第一回JAかみつが和牛枝肉研究会が行われました。

褒賞結果は以下の通りです。

👑 最優秀賞・・・手塚 利夫

👑 優秀賞・・・谷田部 明
永田牧場

👑 優良賞・・・山ノ井 亮司
鹿沼南高校
谷田部 明

栃木市西方町本郷

すずき ゆうた
鈴木 悠太さん(31)鈴木さん宅ではニラ、水稲栽培を
行っています。

続けていく 農業を目指して

「できないことがあっても、回数を重ねていくことで経験につながり、楽にできるようになる」と話すのは、ニラ農家になって9年目を迎える鈴木悠太さん。

祖父の代から続いていた農業。鈴木さんは3兄妹の末っ子ですが、跡継ぎがない状況で、自分が就農しようと思った。就農当時、わからないことも多かったようですが、両親に教わりながら作業を繰り返していくことで、仕事を覚えていきました。

鈴木さん宅では、悠太さん、両親とパートナーの4人で米160㍓、ニラ85㍓栽培しています。悠太さんは主に、ニラハウス内の栽培管理や調整作業を行っています。

栽培管理では病害虫の発生を防ぐためにも生育状況をよく観察をしています。「農業は休みもなく大変だが、周年出荷ができるニラは自分だけやった分だけの結果が得られ、魅力的」と話します。今の栽培面積を続けていられるのは、両親の存在が大きく、今後も続けていくには、労力の確保や、面積を減らしていくことも考えていかなければならないと胸の内を明かしてくれました。

そんな農家ならではの不安を共有できるのが、同じ地域の農家たちです。「栽培品目は違えど、農業に関すること、プライベートなことでも大変お世話になって感謝している。こうした農家と一緒に農業の未来を切り拓いていきたい」と今後の抱負を語りました。

農業ダイアリー

8月も終わりの頃、悠太さんは家族と団らんをとりながら調整作業をしていました。「この時期のニラは花部分を除くことが手間に感じるが、食べるのが美味しいので、これは、生産者の特権かな」と笑顔で教えてくれました。





笑顔輝く
なかよし姉弟

稲穂の前でピース

●日光市小林

手塚 桜子ちゃん (8歳) (右)
遥斗くん (2歳) (左)

お父さん：寛信さん お母さん：しのぶさん



黄金色に実る稲穂の前で、笑顔を輝かせてくれたふたり。元気いっぱい走っていく桜子ちゃんを弟の遥斗くんは、一生懸命に追いかけていきます。その姿がとても微笑ましく、仲の良さがとても伝わります。

桜子ちゃんの好きな教科は、国語。新しい漢字や文章を書くことが好きです。他に絵を描くことも好き。将来は、画家になりたいそうです。最近はかわいいイラストを練習中です。好きな食べ物は、いちごときゅうり。「きゅうりはそのまま味噌をつけて食べたり、お漬物も好き」とここに笑顔で答えてくれます。

遥斗くんの好物は、果物、パン、ヨーグルトなどなど・・・とてもよく食べる元気な男の子。トラクターなどはたらく車が大好きで、ミニカーを集めたりしています。

桜子ちゃんと遥斗くん、休日は、ブロックと一緒に遊びます。ときどきケンカもしちゃうけども、すぐに仲直りできる仲よし姉弟です。ご両親は、「健康で、やさしく思いやりをもった人に育ってほしい」と願っています。

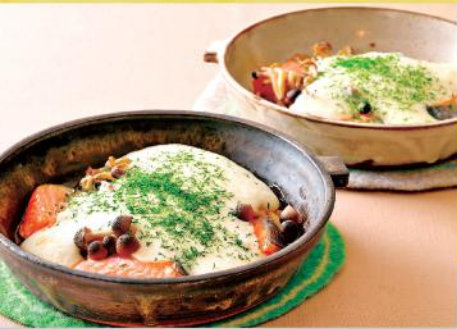

牛乳をもっと食卓に
おいしい
ミルクレシピ

出典 ●一般社団法人Jミルク「乳和食サイト」
レシピ ●料理家・管理栄養士 小山浩子さん

ナガイモと牛乳のホワイトソースで減塩

★秋サケとキノコの牛乳とろろ焼き

材料(2人分)

ナガイモ…100g 牛乳…45ml 片栗粉…大さじ2 生サケ…2切れ シメジ…1/2パック ポン酢しょうゆ…大さじ1 青のり…適量 ごま油…少量

作り方

- ①生サケは1切れを4等分に切る。シメジは小房に分ける。
- ②ポリ袋に①のサケとシメジを入れ、ポン酢しょうゆを合わせて15分以上漬け込む。
- ③ナガイモをすりおろし、牛乳、片栗粉と合わせ、塩少々(材料外)を振っておく。※ナガイモの粘りによって牛乳の量を調節してください。
- ④ごま油を塗った耐熱容器に、水気を切った②を並べ、オーブントースターで焼く。サケの表面に焼き色が付いたら③をかけて中火でさらに5分焼く。
- ⑤焼き上がったら、青のりをたっぷりかける。



野菜ソムリエ上級プロ
KAORUの

フルーツ
パラダイス

柿

～日本から世界へ広まった「KAKI」～ イラスト：小林裕美子



柿のプロフィール

【分類】カキノ科カキノ属
【原産地】中国、日本(諸説あり)
【おいしい時期(旬)】9～12月ごろ(秋)
【主な栄養成分】ビタミンC、β-カロテン、β-クリプトキサンチン、リコピン、カリウム、食物繊維、タンニンなど
解説：KAORU

選び方

果皮につやと張りがある
全体が均一に濃い赤みを帯びている(品種による)
へたが鮮やかな緑色で4枚そろったきれいな形
大きめでずっしり

NG
形がいびつ
へたと果皮に隙間があると品質が落ちていけるかも……

柿のヒミツ

歴史

奈良時代
祭祀(さいし)
用として



平安時代

『本草和名』や
『延喜式』に記述あり

日本で品種改良や栽培技術が発達
世界へ広まり「KAKI」と呼ばれている

柿のチカラ

栄養たっぷり!

β-カロテン、β-クリプトキサンチン、リコピン
老化予防、がん予防に

ビタミンC
含有量は主要な果物の中でもトップクラス
免疫カ向上や風邪予防、美肌効果

タンニン
血圧上昇の抑制、二日酔い改善に

カリウム
むくみ改善、高血圧予防に

保存方法

早く柔らかくして味わいたい

常温保存
常温に置いておくと、徐々に柔らかくなる
新聞紙で包むかポリ袋に入れて保存

日持ちさせたい、堅めの食感を保ちたい

冷蔵保存
1個ずつ新聞紙に包んでポリ袋に入れるか、ラップで包み冷蔵庫の野菜室へぬらしたペーパータオルをへたに当てると、軟化を遅らせることができる

冷凍保存
1個ずつラップで包み冷凍庫へ。または使いやすいサイズにカットして冷凍

持ったときに柔らかい場合は食べ頃の日持ちしないのですぐ食べてね

へたを下にし、重ねずに保存
果肉の傷みを防げるよ

すでに柔らかくなっている

●フルーツパラダイスのコーナーが好きで、いつも見えています。(鹿沼市Gさん)

●毎月、旬のフルーツの選び方や保存方法、栄養素などを紹介しています。今後もチェックしてくださいね。

●8月号の学童野球の子供達が頑張っている姿、とてもまぶしくて元気をもたらしました。(鹿沼市Hさん)

●取材時にも感じますが、子供達の笑顔は元気をもたらえます。これからも広報誌をとおして元気を伝えられるよう頑張ります。



みんなの作品

俳句

【鹿沼市藤江町 朗魚】

葡萄園棚から下がるアメジスト

【鹿沼市上奈良部町 高羽】

台風の進路気になる稲穂かな

【鹿沼市上奈良部町 高翠】

湯船にて耳をすませば虫の声

【鹿沼市藤江町 清黄金】

稔り前台風季節無事祈る

短歌

【鹿沼市藤江町 秋朗】

盆過ぎて暑さの残る屋敷林

聞こえる物は蝉の鳴き声

【鹿沼市藤江町 みちくさ】

少子化で莫鉄砲の音聞けず

静かな夜の月を眺める

【鹿沼市池ノ森 齋藤としい】

この地球に戦はいらぬ麦製品

値上がり続き音をあげる今日

【日光市猪倉 金田恵子】

床に入れどつぎつぎ浮かぶ友達と

意見交わせし今日のことなど

作品募集

■作品は楷書で分かりやすくお書きください。(ふりがなはいたいた作品の通り表記します)住所・氏名・電話番号をご記入ください。絵手紙や作品の写真などもお待ちしています。(掲載しない場合もあります)

■毎月15日までに作品の募集を締め切らせていただきます。※当日消印有効

■宛先
〒322-0044 鹿沼市鳥居跡町983-1
JAかみつがくらしの活動課
TEL.0289-65-1012
FAX.0289-65-1009



【鹿沼市下遠部 相場栄子】
東雲の静けさの中珈琲を
味わう時間を一人占めせり

【鹿沼市上奈良部町 高羽】
畦道に必ず芽を出す彼岸花
時を忘れず真っ赤に燃える

【鹿沼市上奈良部町 高翠】
十五夜に里芋大根にんじんの
煮物供える六十代

【鹿沼市富岡 佐藤富一郎】
コロナにて注射待つ人言葉なく
呼ばれし人の動きあるのみ

【日光市轟 狐塚昭子】
湯上がりに冷えた麦茶を飲み干すは
亡夫愛用の切子のグラス

右のイラストには左のイラストと違う部分が5か所あります。間違っている部分を左下の枠内の数字で探しましょう。

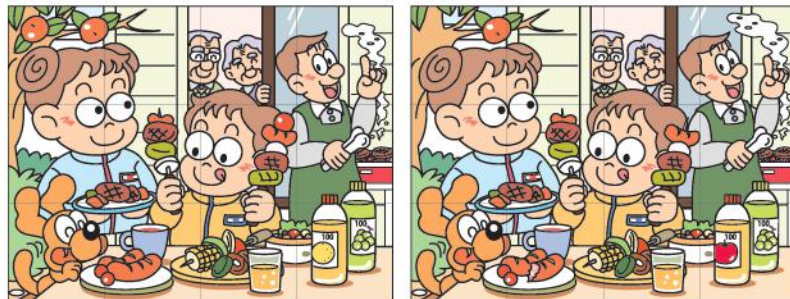

出題・パズルイラスト 酒井栄子



9月号の答え
ツキミザケ

- 答えのわかった方は、官製ハガキに必要な事項を明記のうえ、ご応募ください。正解者の中から抽選で「オリジナルクオカード」を差し上げます。
- JAかみつがのホームページからも応募できます。ホームページのJA広報誌からお入りください。HP <http://jakamituga.jp/> スマートフォンの方はこちらから
- 当選者の発表は発送をもって代えさせていただきます。
- 締め切りは10月31日(月)※当日消印有効
- このコーナーではまちがいがしとクロスワードパズルを交互に掲載します。



まちがいがし

郵便ハガキ
切手 3220044
鹿沼市鳥居跡町983-1
JAかみつが
くらしの活動課行

- ① 10月号 答え
間違っている部分の数字を記入してください。
- ② 郵便番号・住所氏名・年齢・電話番号
- ③ 広報誌「かみつが」についての感想・意見
- ④ あなたの身の回りのできごと、広報誌「かみつが」への投稿もお寄せ下さい。

農作物を販売する場合

① JA等に販売を委託する場合（農協特例）

組合員である生産者の農産物をJA等が①無条件委託方式による販売をし、その代金を②共同計算方式により精算する場合には、生産者は適格請求書発行事業者であってもインボイスの交付義務が免除されます。この場合、購入者はJA等が発行する書類により仕入税額控除が可能となりますので、生産者が適格請求書発行事業者であるか否かは関係ありません。

■ 農協特例が適用される取引の例



② JAファーマーズマーケットで委託販売する場合（媒介者交付特例）

ファーマーズマーケットでの委託販売は無条件委託方式および共同計算ではないため農協特例は適用されませんが、出荷者が適格請求書発行事業者の場合はJAが出荷者に代わりインボイスを発行し、購入者へ交付することができます。

■ 媒介者交付特例が適用される取引の例



③ 業者等に直接販売をする場合

JA等を通じた委託販売ではなく、業者の方に直接販売している場合には、先方よりインボイスの発行を求められる可能性があります。適格請求書発行事業者でない場合はインボイスを発行することができませんので、難色を示される可能性があります。

■ 直接販売先である業者からインボイスを求められる取引の例



農業用資材や農機等を購入する場合

課税事業者である生産者の方が農業に関するさまざまな支出をし、それらを消費税の計算で仕入税額控除の対象とするためには、取引先が発行したインボイスを受領する必要がありますので、必ず先方にインボイスの発行を求めてください。ただし、その相手が適格請求書発行事業者でない場合にはインボイスをもらうことができません。

なお、簡易課税で仕入税額控除の計算をする場合はインボイス不要です。

■ 生産者が仕入れる立場の場合



資料は当JAホームページからでも閲覧できます。ぜひご覧ください。

資材店アグリ西方の 営業体制について

JAかみつが資材店アグリ西方は令和4年12月より土曜日を**通年休業日**といたします。なお、日曜日については今までどおり営業いたしますので、ご利用ください。

■ 資材店アグリ西方 ■

栃木市西方町金崎276-4 ☎0282-92-2714

JA資産管理事業のご案内

相続相談、農地・土地の売買等 有効活用をお考えの方はJAへ!!

JAでは組合員・利用者のみならず税金・法律・不動産などに関するご相談について、専任担当者が顧問弁護士、税理士など専門家と連携してアドバイスを行い、問題解決のお手伝いをしています。お気軽にご相談ください。

11月の休日営業日(本店)

5日(土)、12日(土)、19日(土)、26日(土)、27日(日)

お問い合わせ

■ JAかみつが資産管理センター
☎0289-65-1008 (南部地区)
☎0288-22-1127 (日光地区)

農業者年金のご案内

農業者の皆様、老後の備えは万全ですか?

これからの日本は、少子高齢化社会になると予測されています。老後を安心して暮らすためにも若いうちからの備えが必要で、年金の加入は欠かせません。農業者の皆様も、メリットがたくさんある新しい農業者年金に加入して安心で豊かな老後を迎えましょう。

農業従事者なら誰でも加入できます

60歳未満の国民年金第1号被保険者であって年間60日以上農業に従事する方であれば誰でも加入できます。

少子高齢時代に強い安心・安全な制度です

自ら積み立てた保険料とその運用益により将来受け取る年金額が決まる「積立方式」の年金です

保険料の国庫補助もあります

認定農業者など一定の要件を満たす方には、保険料の国庫補助があります。(月額最高1万円、通算最高216万円)

保険料は自由に選択できます

月額2万円から6万7千円の間でご自身のライフプランに合わせて保険料を自由に選択できます。

税制面で大きな優遇があります

保険料は全額が社会保険料控除の対象となり、所得税・住民税が節税になります。(支払った保険料の15～30%程度が節税)

80歳までの保証がついた終身年金です

年金は終身受給できます。また、加入者や受給者が80歳になる前に亡くなった場合は死亡一時金として遺族が受け取れます。

● お問い合わせは、各市の農業委員会またはJA各支店・信用業務課(TEL.0289-65-1003)まで

栃木県青年部連盟主催

第一回 農青祭 開催

■ 日時:令和4年10月30日(日)
9:00～15:00※雨天決行

■ 会場:栃木県JAビル駐車場内
栃木県宇都宮市平出工業団地9-25
※駐車場はJAビル内の駐車場スペースをご利用ください

■ 内容:栃木県内のJA青壮年部組織が自慢の農産物を販売!
JAかみつが青年部も出店予定!

お問い合わせ先:JA栃木中央会
栃木県青年部連盟事務局
電話:028-616-8525



就農相談会

～野菜作りに挑戦してみませんか～

JA職員が相談にお答えします!!

- 退職後、農業を始めたい方
- 野菜を作って直売所へ出荷したい方

☆気軽にご相談ください☆

予約受付・問い合わせ先

■ 南部地区	■ 日光地区
JAかみつが南部園芸特産課 鹿沼市奈佐原町584-1 電話:0289-75-3821	JAかみつが日光園芸特産課 日光市森友923-3 電話:0288-22-1178

～整備士募集～

あなたの経験や資格を活かしてみませんか!

- 勤務地 鹿沼市 または 日光市
- 内容 農業機械の販売、整備 または 自動車の整備業務全般
- 給与 月給180,800円～230,000円 (時給1,130円～1,250円)+諸手当
- 時間 8:30～17:30 (実働8時間)
- 休日 4週8休シフト制 ※年間休日115日
夏季休暇、年末年始、有給休暇あり、
- 待遇 社会保険完備、昇給あり、賞与年3回、作業服貸与あり
- 応募 電話連絡の上、履歴書(写真貼付)をご郵送下さい。追って面接日をお知らせします。
- その他 【営業スタッフ同時募集】待遇は同上。経験者優遇。

送付先

■ JAかみつがサービス株式会社
〒322-0528 鹿沼市奈佐原町585-3
☎0289-75-1010 (統括部/齋藤)



中古農機情報

鹿沼農機センター(鹿) 日光農機センター(日)
TEL.0289-75-4861 TEL.0288-30-1191

品名	型番・備考など	希望価格
①クボタ 田植機 (鹿)	JC4(4条)	18万円
②ミツビシ 田植機 (鹿)	LV4(4条)	25万円
③タイガー 催芽機 (鹿)	AQ100	3万円
④タイガー スチーム発芽器 (鹿)	INX240	5万円
⑤イセキ コンバイン (日)	HVG320	50万円
⑥サタケ 田植機 (日)	PC3500	10万円
⑦イセキ 田植機 (日)	PZ60	60万円
⑧ササキ 畦塗り機 (日)	RB257D	15万円

仕上及び消費税は含まれていません。上記中古品は現品限りのため、受付順に契約をすすめておりますのでご了承ください。

中古農機無料査定実施中!



＼お得な情報発信中/
友だち募集中



LINEの友達登録もお願いいたします!

直売所スマイルチャレンジBig (通称スマ・チャレ Big)



★9月期賞品(6~8月応募分)

「梨」 当選100名様
おめでとうございます

※当選の発表は賞品の発送をもって代えさせていただきます。



9月にオープンした
小林直売所も対象店舗と
なりました!

★次回12月期
(9~11月応募分)の賞品

**JAかみつが産
コシヒカリ
プレゼント(予定)**

12月上旬抽選 (1月中旬頃発送)

各種相談会

○税務相談会(要予約)

令和4年11月10日(木) JA本店 日光中央支店
顧問税理士 ウチノ税理士法人

○法律相談会(要予約)

令和4年11月17日(木) JA本店
弁護士法人 木村・岡部 法律事務所

◆申込は各支店または
鹿沼・日光資産管理センターへ
鹿沼資産管理センター TEL 0289-65-1008
日光資産管理センター TEL 0288-22-1127

○休日ローン相談会

令和4年11月の開催日 午前9時~午後4時

◆鹿沼ローンセンター(鹿沼支店内)

5日(土)・12日(土)・19日(土)・26日(土)
鹿沼市鳥居跡町983-1 TEL0289-63-0056

◆日光ローンセンター(日光中央支店内)

12日(土)・26日(土)
日光市森友923-3 TEL0288-23-7002

○かめま女性大学講座「スマホ教室」参加者募集

「かめま女性大学」では、鹿沼市管内に住む
女性を対象に受講生を募集しています。 **参加無料**
日 時: 10月24日(月)午前10時~
場 所: JAかみつが本店(鹿沼市鳥居跡町983-1)
募集内容: 鹿沼市管内に住む女性
募集定員: 10名(定員になり次第締め切ります)
問い合わせ先: 暮らしの活動課 TEL0289-65-1012

相談は
無料

9月の理事会

9月29日開催

■ 協議事項 ■

- (1) 事務リスク管理規程の改正について
- (2) 第2四半期決算実績検討について
- (3) 令和4年度上期 実行計画進捗状況について
- (4) 令和4年度 下期対策の検討について
- (5) 「令和4年度 JAまつり」の中止および組合員感謝企画「スマイル抽選会」の実施について

■ 報告事項 ■

- (1) 令和4年度 上期内部監査報告について
- (2) コンプライアンスマニュアルの改正について
- (3) 資産自己査定結果について
- (4) コンプライアンス・プログラムの進捗状況について
- (5) 相談・苦情等処理状況について
- (6) 自主点検取りまとめ結果報告について
- (7) 反社会的勢力の取引排除にかかる対応状況について
- (8) 自主点検チェックリストの一部変更について
- (9) 無面接共済契約にかかる不祥事再発防止策の取組状況について
- (10) 新型コロナウイルス感染症にかかる報告
- (11) 令和4年度上期 経営基盤確立・強化に向けた取組状況について
- (12) 固定資産処分計画および進捗状況について
- (13) 固定資産の減損処理について
- (14) 令和4年度上期「支店だより」発行状況について
- (15) JAかみつがサービス(株)8月末実績報告について
- (16) 自動車推進役職員総ぐるみ運動8月末実績報告およびオートパル利用状況について
- (17) 生産資材高騰対策資金について
- (18) 第2四半期の余裕金運用状況について
- (19) 令和5年用春肥料・農薬・資材の推進について
- (20) 令和4年度盆用品推進結果について
- (21) 資材店舗アグリ西方の営業体制の見直しについて
- (22) 青果物販売手数料の改訂について

編集後記

秋ですね。個人的に四季の中で一番秋が好きです。秋空の雲の様子や夜の虫の声。そして新米や秋の果物の美味しさ。柿や栗、ブドウや梨。椎茸、里芋など... 旬の食べ物は、栄養価も高いそうなので、積極的に食べようと思います! 私にとって秋は「食欲の秋」の一択です!! (まりっこ)



自分のお葬式 気になりませんか？

1. お葬式って、いくら掛かるの？(いくらあれば家族は心配しないで済むのかなあ。)
2. 自分のお葬式は、こんな感じにしたい。
(たくさんの生花で囲まれたい。自分で決めたい。こんなお棺がいい。簡単な葬式にしたい。)
3. 知人のみで・・・私の大切なひと達だけで見送って欲しい。
4. 自分が死んだら、家族は私の形見分けや相続等、整理できるのかなあ。



JAには、毎日このような相談が寄せられています。

JAのお葬式 Q&A

(よくある質問にお答えします)



1. 農協の葬儀は誰でも利用できるの？

答え はい。県外の方にもご利用頂いております。
お気軽にお電話ください。



2. 新聞に「家族葬」って書いてある。行っていいの？

答え 新聞掲載時の会葬は大丈夫です。
「最後のお別れ」にいらして下さい。



3. 身内だけで、ひっそり行いたい。

答え 火葬のみのプランがございます。ご相談ください。

「農協の葬儀」は、どなたでもご利用になれます



- 霊安室完備 (病院・施設から直接故人様をお預かり致します)
- 市役所・火葬場の手続き、全てJAが行います
- 広い駐車場のため、会葬者も利用しやすいJA
- 経験豊富なスタッフが親切に対応致します (葬祭ディレクター6名在籍)
- 地元へ尽くすJAですので、安心してご利用ください



安価で質の高いJAの葬儀、職員が親身に対応いたします

「もしも」の時は、まずご連絡を！ 年中無休・365日・24時間 心を込めて、対応いたします。

鹿沼地区 栗野地区 西方地区	葬祭センター かみつが	☎0289-63-0688 鹿沼市鳥居跡町983-2
----------------------	-----------------------	-------------------------------

< エレベーター完備・大中2つのホール・駐車場300台あり >

日光地区	JAかみつが 森友ホール	☎0288-22-0293 日光市森友926
------	------------------------	---------------------------

< 大ホール、ファミリーホール(40名まで)・駐車場350台あり >

