

かみつが

No.
308

Monthly Public Magazine

2024
12
December

かみつが

https://kakituga.jp/
e-mail kakituga@ja-kakituga.or.jp



特集

令和6年度 JAまつり



「自己改革」や「SDGs」に関する記事はアイコンをつけて紹介しています。

とちあいかのいちご大福



市販の切り餅と電子レンジを活用して、簡単お手軽いちご大福ができます。旬のイチゴはそのまま食べてももちろん美味しいのですが、たまには和菓子アレンジに挑戦してみては？

●材料 (3個分)

- 切り餅(50g).....3個
- こしあん.....150g
- イチゴ.....3粒
- 砂糖.....大さじ1と1/2
- 水.....60ml
- 片栗粉(打ち粉用).....大さじ2

●作り方

- 下準備:イチゴは洗ってヘタを切り落としておきます。
- ①イチゴをこしあんで包み、丸めておきます。
 - ②餅を一口大に切り、耐熱ボウルに砂糖、水を入れ、ラップをふわっとかけて電子レンジ(600w)で1分20秒ほど加熱し、一度混ぜたらもう一度ラップをかけて1分40秒~2分ほど加熱して滑らかになるまで練り上げます。
 - ③パットに片栗粉をふり、②を広げて片栗粉をまぶし、3等分にします。
 - ④①を③で包んで形を丸くととのえてできあがり!

イチゴはビタミンCが豊富な果物です。栃木県の気候はイチゴの生育に適しているため、上都賀管内は美味しいイチゴがたくさん作られています。

旬の農産物はJA直売所で購入可能です。ぜひお立ち寄りください。

かみつが 旬の食材レシピ

Seasonal Recipes

かみつが CONTENTS

No.308
[12月号]
2024.12.1

表紙

旬をむかえる農産物「イチゴ」

(鹿沼市内)

01

かみつが旬の食材レシピ
とちあいかのいちご大福

02

あぐりNOW

令和7年度産イチゴ「とちあいか」初出荷
販売目標は35億!
いちご神社のさらなる繁栄を願い

03

特集

令和6年度JAまつり

04

TOPICS

06

健康百科

胃薬の種類・選び方

上都賀総合病院

薬劑師 柳田 宗芳

06

おいしく食べて美しく

08

営農情報

あぐりツッシュ

09

栃木市西方町金井 野口 善克さん

10

令和7年産イチゴ「とちあいか」初出荷

JAかみつがは、10月20日、鹿沼市にある南部営農経済センター集荷場で令和7年産イチゴの初出荷を行いました。出荷したのは鹿沼市の小曾根正雄さんと数量26パックのとちあいかが運び込まれました。JA職員がイチゴを確認し、大田市場東京青果に出荷されました。



小曾根さんは「近年は猛暑が厳しく、栽培管理に苦労している。味には自信を持っているので、より多くの消費者にとちあいかの魅力を味わってもらいたい」と笑顔で話しました。

当日、初出荷には、生産者や青木孝雄組合長他、市場関係者が立ち会い、鹿沼市の松井正一市長もかけつけました。



いちごの絵馬に目標を掲げた大岡部長と青木組合長

販売目標は35億!

JAかみつがいちご部は10月23日、鹿沼市の「出会いの森いちご園」にある「いちご神社」で「令和7年産豊作祈願参拝」を行いました。同部の大岡剛志部長ら役員、JA青木孝雄組合長ら役員、鹿沼市、市場関係者が参列しました。イチゴ出荷の本格化を前に、「とちあいか」を奉納し、イチゴ出荷繁盛の祈願を書いた絵馬を神社に飾りました。

7年産は185名の部員が「とちあいか」を主力に生産、出荷を行います。

大岡部長は「昨年の成績を上回る35億を目指し、部員、JA、市場など関係者一丸となって出荷に望みたい」と話しました。

いちご神社のさらなる繁栄を願い

「有限会社農業生産法人かぬま」は10月23日に、鹿沼市「出会いの森いちご園」で「いちご神社鳥居奉納奉告祭」を行いました。いちご神社に新たな鳥居を奉納したのは、佐藤信初代いちご市長、JAかみつが、JAかみつがいちご部で全3基です。設置を祝い、JA、いちご部、星野工業株式会社、市場関係者などが式典に参加しました。

今宮神社の山田和之宮司が神事を執り行い、鳥居を奉納した代表者が玉串拝礼しました。

新たな鳥居の高さ230センチ、幅160センチで、設置する間隔は1センチ15センチ(いいいちご)となっています。

JAを代表し、奉納した青木孝雄組合長は「JAかみつが産のイチゴがさらにブランド力を発揮し、産地が盛り上がっていくことを願う」とあいさつしました。



新たな鳥居の前に並ぶ青木組合長(前列左)、松井市長(前列右)とJA職員

旬をむかえる農産物「イチゴ」(鹿沼市内)



今月の表紙

- フルーツパラダイス 11
- かみつが職員File 11
南部営農経済センター 南部青木村 菊池 拓哉
- 日光営農経済センター 米産産産 鈴木 楓真
- おいしいミルクレシピ 11
- おたよりひろば LETTERS 12
みんなの作品
- まちがいきがし 12
- かみつが通信 13
- インフォメーション 14
- 裏表紙 18



野菜の大特価販売



かき氷を
召し上がれ~



JAまつり 始まります!

特集

JAまつり

令和6年度

JAかみつがは11月9日、日光営農経済センターで、16日、南部営農経済センターで地域の活性化、地域貢献を目的に「JAまつり」を開催しました。地区運営委員会、女性会、青年部、関係機関らが様々な模擬店を出店し、特設ステージでは、パフォーマンスやイベントなどが催され、約6,500人の来場者(両日合わせて)がまつりを楽しみました。

*掲載しきれなかった写真はJAホームページやSNS等で紹介していますので、ご覧ください。



姉妹JAかながわ
西湖の足柄茶販売



元気なよさこい踊り



組合員抽選会



ブリッツェン じゃんけん大会



STUDIO D-COLORの
ダンスパフォーマンス!



地域の野菜がたっぷり
けんちん汁おいしい~



揚げパンを
どうぞ!



日光女性会と青木組合長の
特製焼きそば!



圧巻のパフォーマンス!!
さつきドリーマーズ



華麗なフラダンス



野菜の詰め放題!



チョコバナナパフェ



パレードが
始まるよ~!

迫力のダンスブロンクス



大室小学校吹奏楽



ヨーヨーすくい
上手にできたね



栃木県警察車両が
やってきた!!





出荷規格を確認する部員

かみつが産トマトの高品質出荷を目指して

JAかみつがハウストマト部は10月10日、南部営農経済センター選果場で、令和7年産トマト目揃え会を開き、部員やJA全農とちぎが参加しました。

目揃えでは、広域集荷センターで実際に選果されたものを等級、規格ごとに並べ、JA全農とちぎとJA販売担当者が形状、出荷上の注意点や収穫時の色合いのポイントを説明しました。

和久井真史部長は「広域集荷センターへの出荷がいよいよ始まった。規格を統一していくのは難しいが、有利販売になるよう目揃えしていこう」と話しました。



思い出の人形に感謝を込めてお別れ

JAかみつが森友ホールは10月14日、葬祭センターかみつがは10月20日、それぞれ両会場で「第16回人形供養祭」を開きました。両日で約400世帯の参加者が、それぞれ思い出の詰まった人形に別れを告げました。

「森友ホール」では瀧尾神社の増淵宮司が、「葬祭センターかみつが」では今宮神社の櫻木神職が清祓祭を行い、協力会役員、JA役員らが参加者を代表して、玉串拝礼を行いました。

この供養祭は、JAくらしの活動の一環として地域との交流を図り、地域活性化につなげることを狙いとしており、当日は参加者へ葬祭事業のPR活動を行いました。

会場外では協力会による模擬店が出店され、焼きそば、からあげなどを販売。商品券などが当たる福引きも行われました。



拝礼所で祈りを捧げる参加者
(葬祭センターかみつが)



玉串拝礼する青木孝雄組合長(森友ホール)



令和7年産いちご販売対策会議

JAかみつがいちご部は10月23日、南部営農経済センターで令和7年産いちご販売対策会議を開きました。同部役員、JA役員、市場関係者、上都賀農業振興事務所、市役所職員らが参加。7年産の販売について、栽培概要、生育状況、出荷計画などを確認、検討しました。

7年産の栽培者数は185名、品種は「とちおとめ」、「とちあいか」、「スカイベリー」。栽培面積は約40畝。「とちあいか」は栽培者数、栽培面積ともに前年比130%以上と増加しています。安全、安心、品質重視の信頼される産地に基づき収量増加と販売高35億円を目指します。

大岡剛志部長は「生産者は関係機関としっかりと連携し生産に励み、品質向上、販売実績向上に努め、最後までしっかりと出荷していこう」と力を込めてあいさつしました。



あいさつをする大岡部長





勉強会の様子

担い手応援隊勉強会

10月16日、JAかみつが本店で「担い手応援隊勉強会」が開催されました。担い手応援隊とは、営農経済部門と信用共済部門の職員が2人1組となり組合員宅への訪問活動を行っています。今回の勉強会では、関東農政局栃木県拠点職員を講師に「みどりの食料システム戦略について」と農林中央金庫職員を講師に「投資信託の取組について」の説明がされました。

青木孝雄組合長は「組合員との対話を通じて様々なJA事業の利用拡大につながる。出向く体制は豊かなJAになるための大切な取組である事を再認識して有意義な勉強会にしてほしい」とあいさつしました。



資材店舗コンクールで表彰

JAかみつが日光資材店舗は令和6年に開催された「JA資材店舗CS甲子園2024」で審査員特別賞を受賞し、また、資材店アグリ奈佐原は敢闘賞を受賞しました。

両店舗では利用者目線に立った店舗づくりを実践し、その点が高く評価され全国農業協同組合連合会より盾が贈られました。

JA資材店舗では今後も利用者に喜ばれる店舗づくりを目指して行きます。



敢闘賞を受賞した資材店アグリ奈佐原

審査員特別賞を受賞した日光資材店舗



窓口詐欺防止で表彰

JAかみつが鹿沼支店貯金課職員の大栗ゆいなさんと野中真詞課長は、特殊詐欺の被害防止に務めたとして10月9日、鹿沼警察署より感謝状が贈られました。

9月30日、同支店を訪れた70代の女性が、現金の振り込みを依頼。大栗さんが理由を聞いたところ「荷物を受け取るために指定口座に現金を振り込まなければならない」とスマートフォンの画面を見せました。LINE(ライン)のやり取りから詐欺を疑った大栗さんは、野中課長に相談し、女性を説得し同署に通報し、詐欺の未然防止につながりました。

当時は振り返り大栗さんは「お客様の大切な資金を守ることができて良かった。自分の身近なところで詐欺が横行していることに驚いた」と話しました。

JAかみつがでは日頃から、窓口来店者に声かけを行い、利用者とのコミュニケーションを取ることで、大切な資産を守ることに務めています。

上記以外にも様々な例の詐欺が横行していますので、不審なお電話、訪問などがありましたら、JA窓口にご相談ください。



表彰される大栗さん



上都習総合病院

薬剤師
やなぎだ むねよし
柳田 宗芳

胃薬の種類・選び方

■胃が弱っているとき

食欲がない、胃もたれ、また胃が荒れていると感じるとき。そんな胃が弱っているときは、胃の動きを助ける成分や、胃粘膜を保護する成分、消化を助けてくれる成分が総合的に入った薬を選びましょう。

■胃酸が出過ぎているとき

空腹時に不快感・痛みを感じる、酸っぱい胃液が上がってくるなどの症状があれば胃酸が出過ぎのサインです。そんなときは胃酸を中和してくれる成分や、胃酸の出過ぎを抑えてくれる成分が入った薬が良いでしょう。

■痛みが強い

差込の様な痛みがあるとき、痛みを早くとっつにかしたいときに効果的な薬もあります。

■胃薬の種類

冷えると胃が痛む方に安中散(あんちゆうざん)や、吐き気や下痢のある方に胃苦湯(いらいとう)、神経質で吐き気・みぞおちのつかえ感がある方に半夏瀉心湯(はんげしゃんとう)、機能的に胃が弱

い方に六君子湯(りっくんしとう)などを、市販で購入可能な漢方薬があります。

■生活習慣と胃の不調

油物など消化の悪いものの食べ過ぎ、辛いもの・カフェイン・喫煙・飲酒など刺激になるものの摂取回数が多い、ストレス、食事後すぐに寝てしまうなどなど、胃の不調の原因を改善しないと何度も繰返すことになってしまいますので注意しましょう。

■医師・薬剤師に相談するときは「症状を具体的に」

消化不良なのに胃酸を抑える薬を飲んでも効果が期待できません。胃酸が出過ぎの場合は胃を元気にする薬より胃酸を抑える薬を飲んだほうがより効果的でしょう。調子が悪いのは1日中? それとも食後? 空腹時? 思い当たる原因はありますか?

■飲み合わせに気をつけてください

胃薬を飲んで3日以上改善しない、改善してもすぐ繰り返してしまふ場合、市販の胃薬では不十分な可能性や、他に原因がある可能性があるため、遽然と薬を続けるのではなく、早めに医療機関を受診しましょう。



食べ物で冬の風邪予防

栄養士 ● 吉田理江

寒い今の時期は、空気が乾燥しやすいため鼻や喉などの粘膜が弱くなり、風邪を引きやすくなります。また、気温と湿度が低い冬は、ウイルスが活動しやすくなります。今回は、**風邪予防**にお薦めの栄養素三つをお伝えします。

■タンパク質

タンパク質は、筋肉・ホルモン・免疫物質などの材料になります。ウイルスに対抗する免疫物質を作るためには、材料となる肉、魚、卵、乳製品、大豆製品に含まれるタンパク質が必要です。不足すると免疫機能の低下などが起こるだけではなく、筋肉が減少し冷え性の原因にもなるため、毎食取るようにしましょう。しかし、過剰に取ると余剰分は、尿と一緒に排出されるため、毎食、手のひらに乗るくらいが目安になります。料理が苦手な方は、コンビニで購入できる、ゆで卵や豆乳などを活用すると良いでしょう。

■ビタミンA

ビタミンAは、皮膚や目などの健康を守るだけでなく、ウイルスが侵入してくる鼻や喉の粘膜を丈夫にする働きがあります。ニンジン、ホウレンソウなどに

含まれるビタミンAは、皮膚の乾燥を防ぐ働きもあるため、美肌づくりにも欠かせない栄養素です。脂溶性ビタミンのビタミンAは、油と一緒に取ると体内への吸収率が高まります。抗酸化作用を持つビタミンEが含まれる米油で、緑黄色野菜を炒めて食べると良いでしょう。

■ビタミンC

ビタミンCには、白血球の働きを強化し、免疫機能を活性化する働きがあります。しかし、果物、野菜に含まれるビタミンCは、過剰に摂取しても余剰分は尿から排泄されてしまうため、小まめに取るようにしましょう。食後にビタミンCが多く含まれるミカンなどの果物を食べたり、料理にレモン汁を使用すると手軽にビタミンCが取れます。おいしく食べて風邪予防をしましょう。

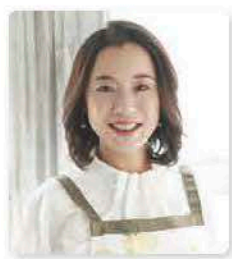

栄養士・ダイエットコーチ
古田 理江 よしだりえ
飲食店勤務後、料理研究家のアシスタントを経て独立。栄養指導、健康・ダイエットレシピの作成やコラム執筆、セミナー講師など幅広く活動中。健康アドバイザーやアンチエイジング料理プランナーなどの資格も多数取得。



「みどり認定」を取得しよう

1 みどり認定の内容

個人又はグループで環境負荷の低減に取り組む5年間の事業計画を作成し、県の認定を受けます。

「環境負荷の低減」の取組例

- 土づくり、化学肥料・化学農薬の使用低減
- 燃油使用低減や水稲中干し期間延長等、温室効果ガスの排出削減
- バイオ炭の農地施用、農業用プラスチックの排出削減 など

2 みどり認定のメリット

- ① 設備投資の際に特別償却ができます。(みどり投資促進税制)
認定を受けた計画に従って化学肥料・化学農薬の使用低減に必要な設備
(※国の確認等を受けた施設等に限ります。)を導入した場合、特別償却できます。

特別償却のイメージ



グループ申請も可能です!



※国の確認等を受けた施設等の一覧はこちら

- ② 計画認定を受けると、国庫補助事業の採択審査のポイントが加算されます。
③ 日本政策金融公庫の農業改良資金等の貸付けを受けられます。

露地野菜「ズッキーニ」の推進について

上都賀地域で注目される露地野菜のひとつであるズッキーニは、

- ①初期投資が比較的少ない ②収穫期間が短い(1~2ヶ月) ③選別作業が楽などの特徴があり、複合部門に取り入れやすい野菜のひとつです。

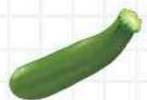

春作のポイント

授粉は基本的には訪花昆虫に任せますが、天候や必要に応じてホルモン処理や花合わせを行います。ズッキーニは30℃以上の高温に弱いため、概ね7月末までの収穫となります。

秋作のポイント

露地栽培のため、定植から収穫時期に台風到来や気温の急低下により収量が安定しない傾向にありますが、ハウス栽培も一部で行われており、その場合は安定した収量を確保することができます。

労力が2人の場合、初年度は15a(800株)程度が目安です。当地域では、夏秋なすや水稲との複合経営が多く行われています。



露地栽培における経営収支例(10a)

| | 収量(kg) | 単価(円/kg) | 粗収益(円) | 所得(円) | 労働時間(時間) |
|-----|--------|----------|---------|---------|----------|
| 春作: | 2,000 | 250 | 500,000 | 320,000 | 300 |
| 秋作: | 800 | 300 | 240,000 | 150,000 | 200 |

問い合わせ先
上都賀農業振興事務所 経営普及部
TEL.0289-62-6125
FAX.0289-65-7018

あぐり
ツバシ

社会に負けない農業で 父の意志を継ぐ

栃木市西方町金井

のぐち よしかつ

野口 善克さん(44)

野口さん宅はニラ・米を栽培する
専業農家です。

「農業を取り巻く環境が厳しいからこそ、自分でできる農業を展開し、父の意思を継いでいきたい」と話すのは、就農して10年以上経過した野口善克さん。栃木農業高等学校を卒業後、いつか就農しようと思いがながらもサラリーマンとして勤め始めました。就農へのきっかけとなったのは祖母の存在で、当時の農業経営を安定させていくためにも就農を決意しました。

農業高校で得た知識、技術はあったものの、実際の農作業は覚えることも多く大変だったと言います。栽培管理をめぐっては父（一美さん）と衝突することもありましたが、農業について熱く語り合うことも多かったそうです。しかし、今年の春に父を亡くされました。突然のことで予定していた栽培管理も思うようにはいかず、大変な日々を過ごしました。「今になって父の偉大さがわかった。父の真面目さが様々な人のつながりを結んでいた」と野口さんは語りました。周囲から多くの応援や声かけもあり、落ち込んでばかりもいられないと、父の背中を追いかけるように栽培に取り組み始めました。

現在は母と2人でニラ50ア、米180アを栽培しています。野口さんは「周囲の仲間の支えに感謝し、消費者や部会の人たちからも信用されるようにがんばっていききたい。厳しい社会情勢に負けないように栽培に取り組んでいく」と意気込みを語ってくれました。

農業ダイアリー

冬の訪れを感じ始めた11月。ニラの周年出荷を行う野口さんは調整作業を行っています。12月にはハウスに屋根をかけ、2025年1月に新植ニラの出荷を行います。「まだまだ父に聞きたいことはあったが、自分のできる範囲で栽培管理に務めていく」と作業に励みます。



12月の運勢



923~1023
天秤座

協力者に恵まれ順調に進みます。いろいろ話してみましょ。あなたと同じ考えを持った人との出会いもありそう

JA
KAMITSUGA

10

干し柿

日本の冬の風物詩「和のドライフルーツ」 イラスト：小林裕美子

File No.15

所属：南部営農経済センター
南部資材課
氏名：菊池 拓哉 (キクチ タクヤ)
出身地：日光市



一期一会を大切に
仕事しています!!

Q1.担当業務は?

A1. 営農経済渉外(担当：南押原地区)を担当しています。

Q2.メッセージを自由にどうぞ!

A2. 組合員の皆様のために南押原地区内を縦横無尽に走り回り、誠心誠意対応いたします!

上司からの一言
南部資材課 廣田 隆 課長

誰からも好かれるかわい性格で、職員やお客様から信頼されています。お酒を飲むのも大好きです!

File No.16

所属：日光営農経済センター
米麦畜産課
氏名：鈴木 楓真 (スズキ フマ)
出身地：日光市 (生まれは大阪です)



こんにちは!

Q1.担当業務は?

A1. 日光肉牛部会、日光青年部を担当しています。

Q2.メッセージを自由にどうぞ!

A2. 入組5年目になります。まだまだ未熟者ですが、組合員の方のお力になれるよう、日々努めてまいります。よろしくお願ひします!

上司からの一言
日光米麦畜産課 大橋 藤雄 課長

持ち前の明るさと親切的な対応で組合員さんや青年部の盟友とも良好な関係を築いています。出荷など早朝からの業務が多いですが、趣味でのリフレッシュもしながら、心身ともに健康でこれからも業務にあたってください。

干し柿のプロフィール

【分類】カキノキ科カキノキ属
【おいしい時期(旬)】11~1月ごろ
(柿の旬は9~12月ごろ)
【主な栄養成分】タンニン、食物繊維、
ベータカロテン、カリウム、ビタミンCなど

解説：KAORU

選び方

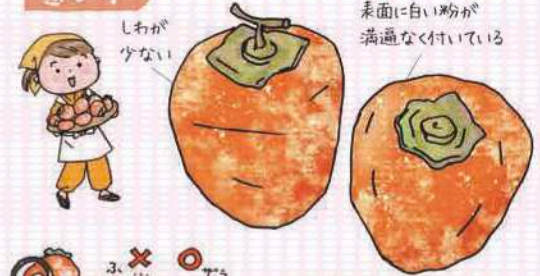

しわが
少ない

表面に白い粉が
満遍なく付いている

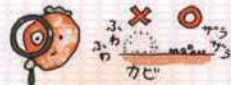

カビに注意!

柿霜に青や緑の部分がある場合はカビ

ザラザラ柿霜

ふちふちカビの可能性が高い

カビは柿霜よりも盛り上がりで生えるのでチェック!

白い粉「柿霜(しろう)」
柿から出た糖分の甘くておいしい証!

柿霜が消えたら水分を含み持ち
しないので早く食べる

全柿が熟せば! タンニンが変色したもので食べてもOK

保存方法

ラップやペーパータオルで
1つずつ包み保存する

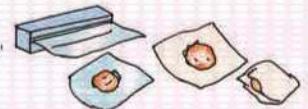

常温保存

保存期間:1,2日程度

しっとり水分が抜けていなければ常温保存NG

冷蔵保存

保存期間:2週間程度

固くなったり匂い移りを防ぐため空気を抜き密封する

冷凍保存

保存期間:半年程度

自然解凍したものは……
半生でデザートに、
カットして料理にトッピング



干し柿のチカラ

高い抗酸化力を持つスーパーフード

タンニン

アルコール分解作用。
飲む前後に食べて、
悪酔いや二日酔い予防に。
お酒のお供にも◎

カリウム
高血圧予防や
むくみ改善、神
経の伝達や筋
肉の収縮を
スムーズにする
働きも

食物繊維
便秘予防・改善に
コレステロールを排出
する働きにも期待

ベータカロテン
風邪予防、
冬の肌の
乾燥防止に



牛乳をもっと食卓に

おいしい ミルクレシピ

出典◎Jミルクウェブサイト「ミルクレシピ」



スペアリブの新定番

★二度づけミルクスペアリブ

材 料 (2人分)

- スペアリブ…400g / ●牛乳…300ml / ●トマト…1コ
- きゅうり・セロリ・にんじん…各1/2本
- ミルクはちみつみそだれ: A [●赤みそ…50g / ●はちみつ…大さじ2 / ●砂糖…大さじ1]
- 白ごま…大さじ2 / ●牛乳…30ml / ●練りがらし…大さじ1
- さんしょう塩: ●粉さんしょう・塩…適宜

作 り 方

- ①スペアリブは牛乳に30分ほどつけ、牛乳につけたまま蒸し器で20分間蒸す。
- ②トマト、きゅうり、セロリ、にんじんは食べやすい大きさに切っておく。
- ③みそだれをつくる。鍋にAを入れてよく混ぜ、強火にかけてつやが出るまで練る。
- ④香ばしくいったごまをすり鉢ですり、③を加えてよくなじませたら牛乳、練りがらしを入れる。
- ⑤①のスペアリブは、油をひいたフライパンで両面に焼き色をつける。野菜とともに器に盛り、④、さんしょう塩を添える。



●知人の短歌がおたよりひろばに載っていて嬉しかったです。

(日光市 K さん)

◎毎月の力作は、編集の際も読むのが楽しみです。すてきな作品お待ちしております。

●スーパーの野菜が高くて困っています。異常気象のせいでしょうか。

(鹿沼市 T さん)

◎近年の猛暑には、人はもちろん農産物にも影響が及んでいます。旬の野菜などはぜひJA直売所もご利用くださいね。

みんなの作品

俳句

【鹿沼市上奈良部町 高羽】

富有柿や

先に食する野鳥たち



【鹿沼市上奈良部町 高翠】

夕暮れや食欲誘う秋サンマ

【鹿沼市藤江町 清黄金】

秋深し愛宕神社の落ち葉はき

【鹿沼市下奈良部町 小野口博】

老いた身も冬至となると伸びる陰

【鹿沼市北半田 青木久】

農具音金色 一色秋の色

短歌

【鹿沼市池ノ森 齋藤としい】

然り気無くあれから二年地域愛

断れなかつた幾年の恩

【鹿沼市下遠部 相場栄子】

大の里汗拭きタオル畳みては

返す姿に精神視るごと

【日光市和泉 上吉原照代】

トンボさんアンタも紅葉したのかい？
そんな訳あつかと尺取り虫が来て言った

【日光市吉沢 手塚美智子】

吾が実家の彼岸参りに来た先は
友眠る無縁墓へ向えり

【鹿沼市上奈良部町 高羽】

中秋の名月眺め酒を飲む
家出し娘々も異郷で見らむ

【鹿沼市上奈良部町 高翠】

日が差してポプラの下に枯れ葉舞う
ふと口ずさむパリのシャンソン

【日光市小林 小池京子】

干し柿のまわりは蝶に大小のハエ
蜂アリが鬼気としており

【日光市轟 狐塚昭子】

月光に夜刈りに勤む青年団
夜食によばれるばたちもち三ヶ

作品募集

■作品は楷書で分かりやすくお書きください。(ふりがなはいただいた作品の通り表記します)住所・氏名・電話番号をご記入ください。
絵手紙や作品の写真などもお待ちしております。(掲載しない場合もあります)
■切毎月10日(当日消印有効)
■宛先
〒322-0044
鹿沼市鳥居跡町983-1
JAかみつがくらしの活動課
TEL.0289-65-1012
FAX.0289-65-1009

右のイラストには左のイラストと違う部分が **5** か所あります。間違っている部分を左下の枠内の数字で探しましょう。



出題・パズルイラスト 酒井栄子



11月号の答え
ホシガキ

- 答えのわかった方は、官製ハガキに必要事項を明記のうえ、ご応募ください。正解者の中から抽選で「オリジナルクオカード」を差し上げます。
- 当選者の発表は発送をもって代えさせていただきます。
- 締め切りは**12月30日(月)** ※当日消印有効

★このコーナーではまちがいさがしとクロスワードパズルを交互に掲載します。

● JAかみつがのホームページからも応募できます。ホームページのJA広報誌からお入りください。
HP <https://jakamituga.jp/>
スマートフォンの方はこちらから



まちがいさがし

郵便/ハガキ
切手 322-0044
鹿沼市鳥居跡町983-1
JAかみつが
くらしの活動課行

- 表
- 12月号 答え
○番の△△△が違う
 - 郵便番号・住所氏名・年齢・電話番号
 - 広報誌「かみつが」についての感想・意見
 - あなたの身の回りのできごと、広報誌「かみつが」への投稿も寄せ下さい。
- 裏



かみつが通信

JAかみつが役員紹介「かみつがトップオピニオン」

このコーナーでは第25回通常総会の役員改選に伴い、役員の皆様にご登場いただき、役員の仕事にあたる上での所信や地域農業・JA・組織などについて「今」の「想い」を語っていただきます。

組合員・地域の皆様におかれましては、日頃よりJA事業に対しましてご理解と多大なるご協力を賜りまして、この場をお借りいたしまして厚く御礼申し上げます。

この度の役員改選によりまして常務理事に選任されました江連清人です。よろしくお願い申し上げます。

農業者の皆さん、農業を取り巻く環境は厳しさを増している状況ではありますが、当JAは自己改革のなかで農業者の所得増大・農業生産の拡大に取り組んでおります。農業者の皆さんの安定した経営、未来のある農業の持続的な発展がJAとしての使命であると考えておりますので、役員一体となって尽力していきたいと考えておりますので、よろしくお願いいたします。

また、信用、共済事業を通じまして、農業者、地域の皆様の多様なニーズや相談にお応えし、さらには、くらしの安全安心を提供させていただくことで、地域の皆様にとってなくてはならない組織となるよう事業運営に取り組んでまいりますので、ご協力、ご支援くださいますようお願い申し上げます。

最後に、組合員、利用者の皆様のご健勝とご多幸を心よりお祈り申し上げます。



上都賀農業協同組合
信用共済常務
江連 清人

令和6年度鹿沼市新嘗祭献穀献納事業

令和6年10月21日、令和6年度鹿沼市新嘗祭献穀献納事業において米奉耕者を務めた安生隆一さん芳子さん夫妻と粟奉耕者の大塚香さん初江さん夫妻、青木孝雄組合長、鹿沼市松井正一市長は平成30年度以来の皇居参入を行いました。



◎から松井市長、安生隆一さん、安生芳子さん、大塚初江さん、大塚香さん、青木組合長

年末年始の営業【2024年～2025年】

| | 12月30日 | 12月31日 | 1月1日 | 1月2日 | 1月3日 | 1月4日 | 1月5日 | 1月6日 |
|--------------------------|-----------------|------------|------|------|------|------------|------------|------------|
| 本・支店窓口業務 | ○ | × | × | × | × | × | × | ○ |
| 事故処理 | ○ | × | × | × | × | × | × | ○ |
| 研修センターかみつが・森友ホール | ○ | ○ | ○ | ○ | ○ | ○ | ○ | ○ |
| 日光・南部管農経済センター | ○ | × | × | × | × | × | × | ○ |
| 資材店アグリ奈佐原 | ○ | × | × | × | × | ○ | ○ | ○ |
| 資材店アグリ西方 | ○ | × | × | × | × | × | ○ | ○ |
| 日光資材店舗 | × | × | × | × | × | × | × | ○ |
| かみつがサービス(株)鹿嶋センター(鹿沼・日光) | × | × | × | × | × | × | × | ○ |
| かみつがサービス(株)オートバル(鹿沼・日光) | × | × | × | × | × | × | × | × |
| じゃすぽーとSS | 日光SS 7:00-21:00 | 7:00-19:00 | × | × | × | 8:30-17:00 | 7:00-20:00 | 7:00-21:00 |
| | 鹿沼SS 8:00-18:00 | 8:00-17:00 | × | × | × | 8:30-17:00 | × | 7:30-19:00 |
| 石油配送センター | 8:30-17:00 | × | × | × | × | 8:30-17:00 | × | 8:30-17:00 |

※○は平常業務、×は休み(定休日含む)、ただし事故処理業務はフリーダイヤルで対応。 ※かみつがサービス(株)オートバル(鹿沼・日光)は1月7日◎は営業致します。
 【緊急連絡先(フリーダイヤル)】 事故対応0120-258-931 / レッカーサービス0120-063-931 / キャッシュカード紛失・盗難0120-082-065 / JAカード紛失・盗難0120-159-674

年末年始のATM稼働について【2024年～2025年】

| | 12月30日 | 12月31日 | 1月1日 | 1月2日 | 1月3日 | 1月4日 | 1月5日 | 1月6日 |
|-------------|--------|------------|------|------|------------|------------|------------|------|
| JAかみつが管内ATM | 通常稼働 | 9:00-17:00 | 休止 | 休止 | 9:00-17:00 | 9:00-17:00 | 9:00-17:00 | 通常稼働 |
| 上野原病院ATM | 通常稼働 | 休止 | 休止 | 休止 | 休止 | 9:00-17:00 | 9:00-17:00 | 通常稼働 |

※支店別の営業時間など詳しくは当JAホームページをご確認ください。

JA資産管理事業のご案内

相続相談、農地・土地の売買等
有効活用をお考えの方はJAへ!!

JAでは組合員・利用者みなさまの税金・法律・不動産などに関するご相談について、専任担当者が顧問弁護士、税理士など専門家と連携してアドバイスを行い、問題解決のお手伝いをしています。お気軽にご相談ください。

1月の休日営業日(本店)▶18日(土)

お問い合わせ

■JAかみつが資産管理センター
 ☎0289-65-1008(南部地区)
 ☎0288-22-1127(日光地区)

2025年農林業センサスが
実施されます!

農林水産省が令和7年2月1日現在で実施する統計調査にご協力ください。

- 調査対象** 全国の農家、林家等
- 調査方法** 1月以降、調査員証を携帯した統計調査員がお宅を訪問します。
- 調査事項** 世帯の状況、農地・山林の所有と利用状況、生産・販売の状況 他

お問い合わせ先
 鹿沼市役所デジタル政策課統計係
 ☎0289-63-2256

農林業センサスマスコットキャラクター「フッキー」▶



農業用軽油の免税証交付
申請についてのお知らせ

令和7(2025)年分の農業用軽油免税証の交付申請を受付けます。指定日以外でも申請できますが、混雑が予想される時間帯を避ける等、皆さんの御協力をお願いします。

| 市 | 鹿沼市 | | | | |
|------|---------------------------------|----------------|------------|----------------------|------------|
| 添付書類 | 1月7日(火) | 1月8日(水) | 1月9日(木) | 1月10日(金) | |
| 対象地区 | 鹿沼 東大声 西大声 栗野 | 粕尾 永野 清洲 | 北押原 南押原 | 菟沢 板荷 加藤 南摩 | 北犬飼 東部台 |
| 時間 | 9:30~11:30、13:00~15:00 | | | | |
| 場所 | 県上野原庁舎 5階 大会議室1・2(鹿沼市今宮町1664-1) | | | | |

- ①継続申請の場合
- 免税軽油使用者証
(免税軽油使用者証更新の場合 手数料420円)
 - 免税軽油の引取り等に係る報告書 ●納品書
 - 農業委員会で交付される耕作面積の証明書
(耕作面積が増えて増量を希望される方のみ)
- ②新規申請の場合
- 農業委員会で交付される耕作面積の証明書
 - 手数料420円
 - 使用する機械の詳細が分かる売買契約書又は取扱説明書やカタログ(トラクター、コンバインは不要)
- ③国税及び地方税の滞納処分を受けた方は、処分解除の日から2年を経過しなければ申請できません。

お問い合わせ先 ▶ 鹿沼県税事務所 課税課
 ☎0289-62-6202



中古農機情報

鹿沼農機センター(鹿)
TEL0289-75-4861

日光農機センター(日)
TEL0288-30-1191

| 品名 | 型番・備考など | 希望価格 |
|----------------------|----------------|--------|
| ①ヤンマー 乗用玉ねぎ等耕機(鹿) | PH4RT1S | 18万円 |
| ②ミツビシ トラクターロータリー付(鹿) | MT306-AX1805 | 54万円 |
| ③関東農機 うねパンチャー(鹿) | K802P | 19万8千円 |
| ④タイガー 蒸気噴霧機(鹿) | CR16-A | 8万円 |
| ⑤ニプロ ドライブハロー(日) | HR2210Bヤンマーヒッチ | 8万円 |
| ⑥ヤンマー コンバイン(日) | 2条AJ223 | 100万円 |

仕上及び消費税は含まれていません。上記中古品は現品限りのため、受付順に契約をすすめておりますのでご了承ください。

中古農機無料査定実施中!



＼お得な情報発信中/
友だち募集中



LINEの友達登録もお願いいたします!

JAグループ栃木 大規模災害統一訓練の実施のお知らせ

当JAでは令和7年1月22日(水)に大規模災害の発生に備えた訓練を実施いたします。

より災害発生時に近づけるため、訓練中はご来店中の皆様にも参加していただき、今回の訓練を実施したく存じます。

ご不便おかけしますが、ご理解とご協力をお願い致します。

【訓練実施日程】

令和7年1月22日(水) **10:00~10:40**
(上記の時間から10分程度)

【訓練実施内容】

栃木県内全域に地震が発生したと想定し、身の安全確保と建物からの避難を訓練します。

各種相談会

相談は無料

○税務相談会(要予約)

令和7年1月9日(木) JA本店、日光中央支店
顧問税理士 ウチノ税理士法人

○法律相談会(要予約)

令和7年1月16日(木) JA本店
弁護士法人 木村・岡部 法律事務所
◆申込は各支店または鹿沼・日光資産管理センターへ
鹿沼資産管理センター TEL 0289-65-1008
日光資産管理センター TEL 0288-22-1127

○休日ローン相談会

令和7年1月の開催日 午前9時~午後4時
◆鹿沼ローンセンター(鹿沼支店内)
18日(土)
鹿沼市烏居跡町983-1 TEL0289-63-0056
◆日光ローンセンター(日光中央支店内)
11日(土)・25日(土)
日光市森友923-3 TEL0288-23-7002

○年金相談会(要予約)

講師: 笹沼和子 社労士
令和7年1月25日(土) 西方支店
TEL0282-92-2520 午前9時~午後4時

編集だより

— 今月の一枚 —

「猫の手も借りたい?」

— 撮影者(まりっこ)の一言 —

今年もあと1ヶ月。
師走の忙しさに、
猫の手も借りたいくなりますよね。



11月の理事会

11月29日開催

■ 協議事項 ■

- (1) 検査指摘事項に対する改善状況報告書の提出について
- (2) 令和6年度上期自己監査課題に対する取組方策について
- (3) 第三者所有型太陽光発電施設(PPA)の設置について
- (4) 職制規程別表・職務権限表の改正について
- (5) 中期3か年及び令和7年度事業計画基本方針について
- (6) 3か年及び7年度計画重点課題・実施事項について
- (7) 出資の減口について

■ 報告事項 ■

- (1) マネロン等の防止にかかる対応状況について
- (2) 本店建設調査プロジェクトの組成について
- (3) 10月末主要勘定実績検討について
- (4) 3か年計画・令和7年度事業計画策定基準について
- (5) 組合員資格整理進捗状況について
- (6) JAかみつがサービス(株)10月末実績報告について
- (7) 自動車推進役職員総ぐるみ運動10月末実績報告およびオートパル利用状況について
- (8) マイカーローンキャンペーンの取組結果について
- (9) 第4四半期の余裕金運用方針・計画について
- (10) 令和6年度下期年金獲得特別推進運動の取組結果について
- (11) 傷害共済加入推進運動の実施について
- (12) JA共済コンプライアンス点検結果について
- (13) 令和6年度米集荷実績について

キャンペーン
新車・中古車から車検まで、マイカー資金のことなら

JAマイカーローン

令和6年11月1日～令和7年3月31日

※上記期間中にお申込かつ令和7年4月30日までに資金の実行をされた方

ローン借入額200万円以上でJA-SS
カーリソ券(@1,000円)を3枚プレゼント



変動金利型 最軽減後金利 (15年以内)

年1.35%

(保証料別)

●下記軽減項目により金利を最減2.00%軽減いたします。

●軽減項目●

- 当JAでJAカードをご利用の方、または新たに申込みの方
→▲1.000%
- 当JAに給与振込(5万円以上)、公的年金(ご家族含む)、農林業用資産代金(等価者を含む)をお振込の方
→▲1.000%
- 当JAで公共料金等の口座振替(1種類以上、JAカード払含む)をご利用または新規申込みの方
→▲0.500%
- 当JAで住宅ローンをご契約の方
→▲1.000%
- 当JAでカーローンをご契約の方、または新たにお申込みの方
→▲0.500%
- 他金融機関より借換する方
→▲1.000%
- JAバンクアグリプラスまたは旧をご利用の方、またはお申込みの方
→▲0.500%
- R6.11月以降、当JAで自動車共済お見積もりDCPへ応募された方(ご家族含む)
→▲0.500%

令和6年10月1日現在の金利と変わります。掲載と異なる変動金利の適用により、適用金利は変更となる場合がございます。

| ●返済例 元利金等返済方式、期間7年、お借り入れ額100万円の場合(概算) | |
|---------------------------------------|------------|
| 金 利 | 変動年 1.35% |
| 毎月返済額 | 12,482円 |
| 総返済額 | 1,048,515円 |
| 保証料(一括前払い) | 19,691円 |

※変動金利年1.35%での返済例はすべて利率が変わらなかつた場合で試算しています。

豊かな明日へ 地域と共に

JAかみづか 詳しくは、お近くのJA窓口にてご確認ください。



2024年12月1日発行
(毎月1回発行)

12月号

編集・発行／上都賀農業協同組合 総務部



JA教育ローン



表示金利の適用

令和6年11月1日～令和7年3月31日

※上記期間中にお申込かつ令和7年4月30日までに資金の実行をされた方

変動金利型 最軽減金利

年1.90%

(保証料別) 標準金利年2.875%

教育は未来を創る!!

●下記条件の該当(1項目)により金利を軽減いたします。

- ①当JAでJAカードをご利用または新規申込み
- ②当JAで本ローン以外のローン(定期担保を除く)をご利用または新規申込み
- ③当JAでJAバンクアグリプラスまたは旧ご利用または新規申込み
- ④R6.11月以降、当JAで自動車共済お見積もりDCPへ応募された方(ご家族含む)

令和6年10月1日現在の金利と変わります。掲載と異なる変動金利の適用により、適用金利は変更となる場合がございます。

| ●返済例 元利金等返済方式、期間6年、お借り入れ額200万円の場合(概算) | |
|---------------------------------------|------------|
| 金 利 | 変動年 1.90% |
| 毎月返済額 | 29,413円 |
| 総返済額 | 2,117,710円 |
| 保証料(一括前払い) | 24,568円 |



●使い勝手がよいカーローンの教育ローンもございます。

●栃木県農業用資産代金の保証が必要ですが、●審査の結果ご希望に添いきねる場合がございますので、あらかじめご了承ください。

●トツバネ： <https://jakamituga.jp/よりJAローン事前審査受付サービスをご利用ください。>



〒322-0044 都賀市牛鹿町馬場ののののー
☎0220の(010)ー0ー0

田舎所へメールコンシェル